

ΧΟΡΗΓΕΙΤΑΙ ΚΑΤΟΠΙΝ ΑΙΤΗΜΑΤΟΣ ΧΟΡΗΓΕΙΤΑΙ ΚΑΤΟΠΙΝ ΑΙΤΗΣΗΣ  
ΧΟΡΗΓΕΙΤΑΙ ΚΑΤΟΠΙΝ ΑΙΤΗΜΑΤΟΣ ΧΟΡΗΓΕΙΤΑΙ ΚΑΤΟΠΙΝ ΑΙΤΗΣΗΣ  
ΧΟΡΗΓΕΙΤΑΙ ΚΑΤΟΠΙΝ ΑΙΤΗΜΑΤΟΣ ΧΟΡΗΓΕΙΤΑΙ ΚΑΤΟΠΙΝ ΑΙΤΗΣΗΣ  
ΧΟΡΗΓΕΙΤΑΙ ΚΑΤΟΠΙΝ ΑΙΤΗΜΑΤΟΣ ΧΟΡΗΓΕΙΤΑΙ ΚΑΤΟΠΙΝ ΑΙΤΗΣΗΣ

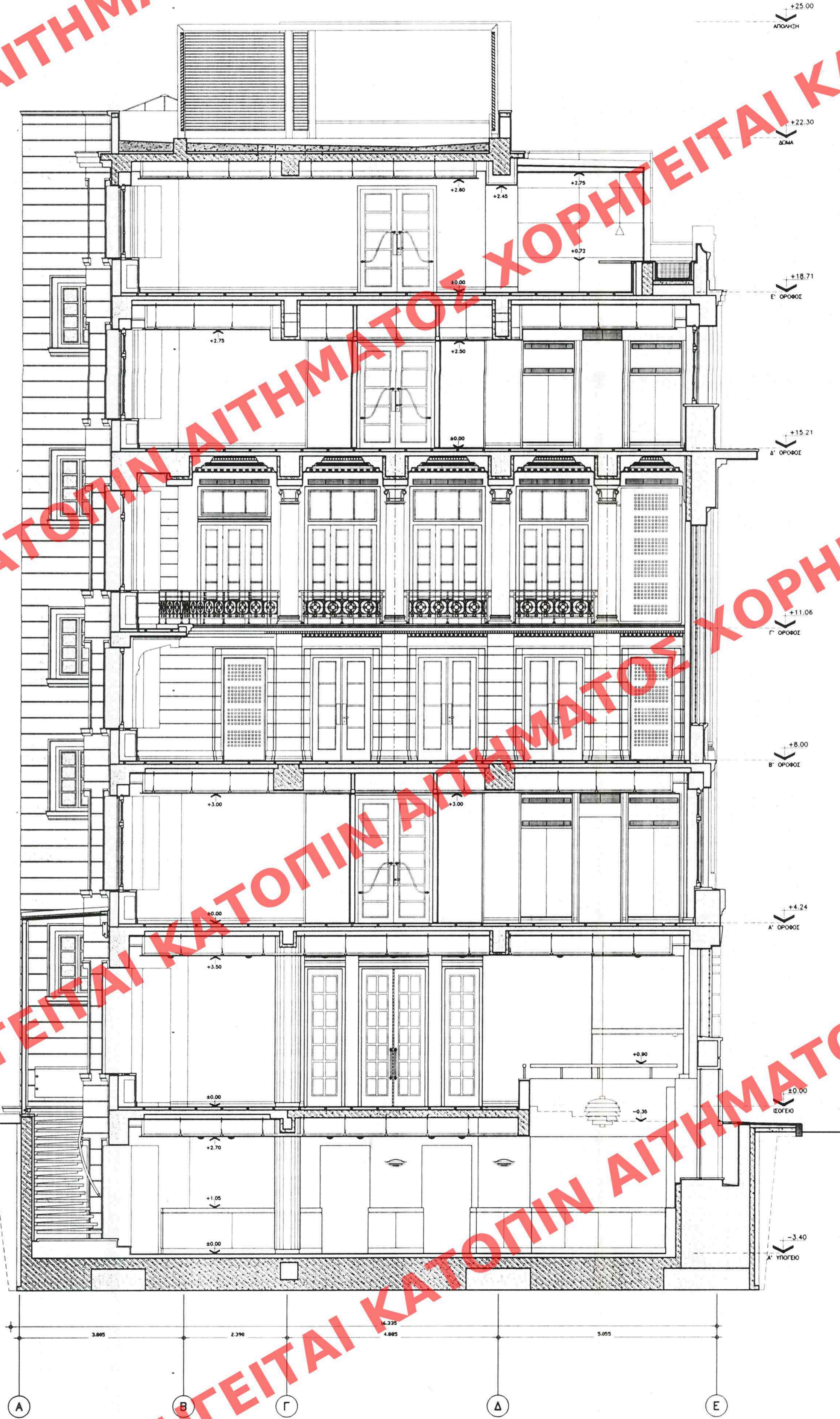

- ΠΑΡΑΤΗΡΗΣΕΙΣ
1. ΟΣ ΒΕΒΗ ΤΩΝ ΕΝΕΧΥΤΙΚΩΝ ΜΑΝΔΥΩΝ ΣΤΙΣ ΦΕΡΟΥΣΕΣ ΚΑΘΟΡΙΣΤΕΙ Η ΕΠΙΦΑΝΕΙΑ ΠΟΥ ΠΡΟΕΚΥΒΕ ΕΠΙΤΑ ΑΠΟ ΤΗΝ ΚΑΒΑΡΕΣΗ ΤΩΝ ΕΠΙΧΡΕΜΑΤΩΝ ΤΟΥΣ ΕΝΕΧΥΤΙΚΟΥ ΠΑΧΟΥΣ 5 ΕΚΤ.
  2. ΓΙΑ ΤΟΝ ΚΑΘΟΡΙΣΜΟ ΤΗΣ ΤΕΛΙΚΗΣ ΣΤΑΘΜΗΣ ΤΩΝ ΟΡΟΦΩΝ ΕΛΗΦΘΕΙ ΕΚΕΙΝΟ ΤΩΝ 7 ΕΚΤ ΚΙ ΟΣ ΕΚ ΤΟΥΤΟΥ Ο ΤΡΟΠΟΣ ΤΟΠΟΘΕΤΗΣΗΣ ΤΩΝ ΝΕΩΝ ΠΡΟΤΕΙΝΟΜΕΝΩΝ ΘΑ ΚΑΘΟΡΙΖΕΤΑΙ ΤΕΛΙΚΑ ΕΠΙΤΟΠΟΥ ΜΕΤΑ ΤΗΝ ΑΠΟΧΑΙΡΣΗ ΤΩΝ ΥΦΙΣΤΑΜΕΝΩΝ.
  3. ΟΣ ΠΑΧΟΣ ΤΩΝ ΥΦΙΣΤΑΜΕΝΩΝ ΔΙΑΣΕΩΝ ΣΕ ΟΛΟ ΤΟ ΚΤΙΡΙΟ ΕΛΗΦΘΕΙ ΕΚΕΙΝΟ ΤΩΝ 7 ΕΚΤ ΚΙ ΟΣ ΕΚ ΤΟΥΤΟΥ Ο ΤΡΟΠΟΣ ΤΟΠΟΘΕΤΗΣΗΣ ΤΩΝ ΝΕΩΝ ΠΡΟΤΕΙΝΟΜΕΝΩΝ ΘΑ ΚΑΘΟΡΙΖΕΤΑΙ ΤΕΛΙΚΑ ΕΠΙΤΟΠΟΥ ΜΕΤΑ ΤΗΝ ΑΠΟΧΑΙΡΣΗ ΤΩΝ ΥΦΙΣΤΑΜΕΝΩΝ.
  4. ΓΙΑ ΟΛΕΣ ΤΙΣ ΕΡΓΑΣΙΕΣ ΠΟΥ ΑΒΟΡΟΥΝ ΣΤΗΝ ΑΠΟΚΑΤΑΣΤΑΣΗ-ΣΥΝΤΗΡΗΣΗ-ΑΝΑΚΑΤΑΣΤΑΣΗ ΚΑΠ ΤΩΝ ΔΙΑΤΗΡΟΥΜΕΝΩΝ ΔΙΑΚΟΣΜΗΤΙΚΩΝ ΣΤΟΙΧΕΩΝ Ο ΑΝΑΘΟΧΟΣ ΚΑΤΑΣΧΕΥΑΣΤΗΣ ΥΠΟΧΡΕΟΥΤΑΙ ΣΤΗΝ ΑΡΗΗ ΑΠΟΤΥΠΩΜΑΤΩΝ-ΕΚΜΑΤΕΙΩΝ-ΔΙΑ ΤΗΝ ΠΙΣΤΗ ΑΝΑΠΑΡΑΓΩΓΗ ΤΟΥΣ.
  5. ΟΙ ΠΡΟΤΑΣΕΙΣ ΕΠΕΜΒΑΣΕΩΝ ΣΥΝΤΗΡΗΣΗΣ ΚΙ ΑΠΟΚΑΤΑΣΤΑΣΗΣ ΤΩΝ ΕΠΕΜΑΥΣΕΩΝ-ΕΠΙΧΡΕΜΑΤΩΝ-ΔΙΑΚΟΣΜΗΣΕΩΝ ΚΑΠ ΤΗΣ ΚΥΡΙΑΣ ΟΡΕΞΕΣ ΕΠΙ ΤΗΣ ΟΔΟΥ ΑΜΕΡΙΚΗΣ, ΘΑ ΚΑΘΟΡΙΣΤΟΥΝ ΤΕΛΙΚΑ ΕΠΙΤΟΠΟΥ ΣΥΜΦΩΝΑ ΜΕ ΤΙΣ ΟΔΗΓΙΕΣ-ΕΝΔΕΙΚΤΙΚΕΣ ΤΟΜΕΣ-ΚΑΙ ΛΕΠΤΟΜΕΡΕΙΕΣ ΤΗΣ ΜΕΛΕΤΗΣ.
  6. ΟΙ ΑΣΟΝΕΣ 02 ΚΙ 03 ΘΑ ΚΑΘΟΡΙΣΟΥΝ ΤΙΣ ΠΕΡΑΣΕΙΣ (ΚΑΒΑΡΕΣ ΔΙΑΤΑΣΕΙΣ) ΤΟΥ ΜΕΤΑΣΥ ΤΟΥΣ ΚΥΡΙΟΥ ΧΟΡΟΥ ΚΑΘΩΣ ΚΑΙ ΤΩΝ ΕΚΑΤΕΡΩΒΩΝ ΑΥΤΟΥ. Η ΒΕΒΗ ΤΟΥΣ ΣΤΟ ΠΑΡΩΝ ΣΧΕΔΙΟ ΕΙΝΑΙ ΕΝΔΕΙΚΤΙΚΗ.
  7. ΕΦΕΙΤΑΙ Η ΠΡΟΣΟΧΗ ΤΟΥ ΑΝΑΘΟΧΟΥ ΚΑΤΑΣΧΕΥΑΣΤΗ ΣΤΗΝ ΕΞΑΦΑΙΣΗ ΤΕΛΙΚΑ (ΜΕΤΑ ΤΗΝ ΚΑΤΑΣΧΕΥΗ ΤΩΝ ΕΝΕΧΥΤΙΚΩΝ ΜΑΝΔΥΩΝ) ΤΩΝ ΠΕΡΑΣΕΩΝ (ΕΥΘΥΓΡΑΜΜΙΣΕΩΝ) ΟΧΩΝ ΤΩΝ ΣΤΟΙΧΕΩΝ (ΤΟΙΧΟΔΟΜΩΝ, ΠΕΡΙΣΤΟΝ ΚΑΠ) ΚΑΙ ΚΥΡΣΕΣ ΚΑΤΑ ΤΟΥΣ ΑΣΟΝΕΣ 02 ΚΑΙ 03 ΠΟΥ ΟΡΙΖΟΥΝ ΤΗΝ ΓΕΩΜΕΤΡΙΑ ΤΟΥ ΚΥΡΙΟΥ ΧΟΡΟΥ, ΣΥΜΦΩΝΑ ΜΕ ΤΗΝ ΤΕΧΝΙΚΗ ΠΕΡΙΓΡΑΦΗ.
  8. ΟΙ ΣΗΜΕΙΩΜΕΝΕΣ ΔΙΑΤΑΣΕΙΣ ΕΙΝΑΙ ΓΕΝΙΚΕΣ ΚΙ ΕΝΔΕΙΚΤΙΚΕΣ ΚΑΘΩΣ ΤΑ ΨΑ ΜΕΓΕΘΗ ΚΑΙ ΣΤΗΝ ΨΑ ΒΕΒΗ ΔΙΑΦΕΡΟΥΝ ΑΠΟ ΟΡΟΦΟ ΣΕ ΟΡΟΦΟ, ΕΩΣΙΚΕΣ ΔΙΑΤΑΣΕΙΣ ΑΝΑΦΕΡΟΝΤΑΙ ΣΤΑ ΣΧΕΔΙΑ ΛΕΠΤΟΜΕΡΕΩΝ ΜΕ ΚΑΙΜΑΚΑ 1:20 (ΧΟΡΩΝ ΥΠΕΙΝΗΣ, ΚΑΜΑΚΟΣΤΑΣΙΑ, ΚΟΥΖΙΝΕΣ, ΠΡΟΒΛΑΜΜΟΥ ΚΑΠ).

ΥΠΟΜΝΗΜΑ

ΕΝΙΣΧΥΣΙΣ ΦΕΡ. ΟΡΓΑΝΙΣΜΟΥ

ΔΙΑΤΗΡΟΥΜΕΝΑ ΦΕΡ. ΣΤΟΙΧΕΙΑ

ΝΕΕΣ ΤΟΙΧΟΠΟΙΗΣΕΙΣ - ΟΠΤΟΠ.

ΑΡΧΙΤΕΚΤΟΝΙΚΟ ΣΧΕΔΙΟ  
ΕΙΔΙΚΟΣ  
ΕΡΜΑΡΙΩΝ ΟΥΡΣΙΣ  
ΕΓΓΡΑΦΩΝ ΔΑΔΕ ΕΠΙ  
30 Ιανουαρίου 2004

ΕΠΙΒΛΕΠΩΝ  
Δ' ΕΠΙΧΕΙΡΗΣΗ ΤΩ ΕΡΜΑΡΙΩΝ ΤΩΝ  
30 Ιανουαρίου 2004

Γ. 361/04  
"Καθορισμός διατηρησιμικών  
ειδών όρων 5 περιφερειακών δήμων  
στο διατηρητικό επίρω που βρίσκεται  
επί της οδού Αμερικής 8, εντός του  
εγκεκριμένου ρυθμ. σχεδίου Αθηνών  
(Υ. Α.Τ.Τ.Κ.Α.Ε.)  
8 Ιανουαρίου Αθηνών 2004  
Ι. Γαλαριώσης

ΕΛΛΗΝΙΚΗ ΔΗΜΟΚΡΑΤΙΑ  
ΥΠΟΥΡΓΕΙΟ ΠΕΡΙΒΑΛΛΟΝΤΟΣ  
ΧΩΡΟΤΑΞΙΑΣ & ΔΗΜΟΣΙΩΝ ΕΡΓΩΝ  
Δ/ΝΣΗ ΠΟΛΕΟΔΟΜΙΚΟΥ ΣΧΕΔΙΑΣΜΟΥ  
ΤΜΗΜΑ ΠΑΡΑΔΟΣΙΑΚΩΝ ΟΙΚΙΣΜΩΝ  
ΠΕΡΙΟΧΗ  
ΑΘΗΝΑ - ΑΜΕΡΙΚΗΣ 8  
ΘΕΜΑ  
ΕΙΔΙΚΟΙ ΟΡΟΙ ΔΟΜΗΣΗΣ  
ΚΤΙΡΙΟΥ ΙΔΙΟΚΤΗΣΙΑΣ Ε.Β.Ε.Α.  
ΤΙΤΛΟΣ ΣΧΕΔΙΟΥ  
ΤΟΜΗ Β-Β

Α/Α ΣΧΕΔΙΟΥ  
Α 3-02  
ΚΑΜ. 1:50

Αρ. Φ. 11.Β/04  
ΣΧ. 18